תאריך											
24.05.23	1	1							1		
14.01.24	1	1							1		

תפוצה

מקרא:

ג.א.מ.	– גריל אויר חוזר
	– פתח גישה 60X60 (במידה ולא צויין אחרת)
	– חיבור חשמל חד פאזי (שקע), ע"י קבלן חשמל
	– חיבור חשמל תלת פאזי (שקע), ע"י קבלן חשמל
	– חיבור חשמל תלת פאזי (מפסק), ע"י קבלן חשמל
	– ניקוז ע"י קבלן אינסטלציה
	– רגש טמפרטורה לאויר חוזר
	– תרמוסטט (מיקום סופי ע"פ אדריכל)
	– מתג הפעלה כמפוח
	– גלאי עשן בתעלה
	– בקר ראשי (מיקום סופי ע"פ אדריכל)
	– תריס אל-חוזר בתעלה
	– כלאפה לויסות כמויות אוויר בהסתעפות
	– צנרת מים
	–מעבר אוויר דרך חריץ/תריס

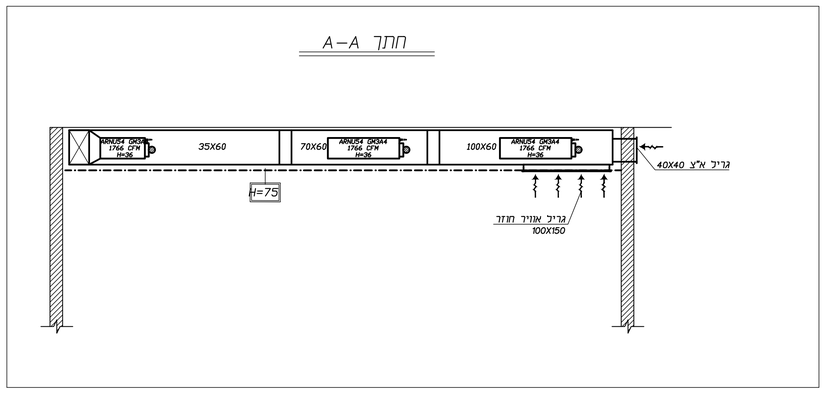

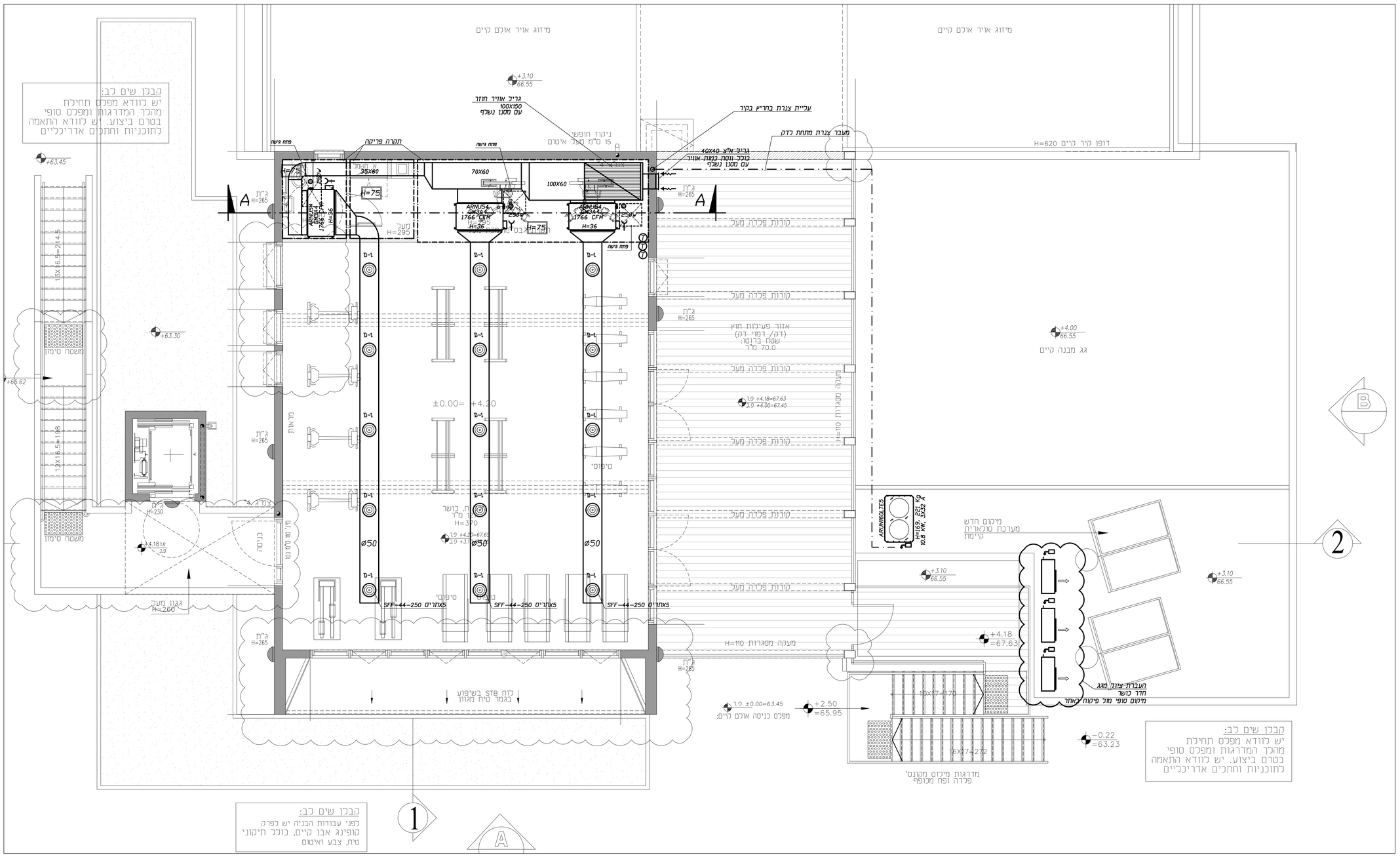

5	קידוח פתחים "4 למעבר צנרת גז וחשמל בתאום עם קבלן ראשי
4	אין להתקין תעלות בחלל תקרה ללא תכנית תקרה אקוסטית עם קואורדינטות מהאדריכל.
3	כל תעלות מיזוג אוויר עם בידוד אקוסטי ".
2	מידות התעלות נטו למעבר אויר.
1	מיקום וגוון מפזרים בהתאם לתוכנית תיקרה ראשית של האדריכל.

הערות

מהות השינוי	תאריך

שינויים

לעיון	
לאישור	24.05.23
למכרז	08.06.23
לביצוע	14.01.24

בית ברל
חדר כושר
מיזוג אויר

מס. הדף	מס.העבודה	23638	
	המקום	בית ברל	מא-1
	העבודה	חדר כושר	
התוכן	**תכנית חדר כושר**		

ישקין תכנון בע"מ
מזוג אויר, קירור, אוורור, חימום וחסקה
רינסון 6, תל אביב
טל: 0360605570
E-MAIL: contact@avishkin.co.il

מהדורה: 1	תכנן יגאל רודניק	המבצע אחראי לבדיקת המידות ולהתאמתן במקום. על המבצע לבצע את כל המידות ועל כל טעות או אי התאמה עליו להודיע למתכנן. אין למבצע גודלים ע"י מדידה בשרטוט.
קנ"מ 1:50	שרטט חגי שטרן	
תאריך 18.05.23	קובץ 23638	

F:\documents\מכונות\חדר כושר –עדי אסף\בית ברל\מיקומים אמיר\23638.dwg
Jan 15, 2024 – 10:49am